MADE IN JAPAN

FOR SALE and USE IN JAPAN ONLY
本品の輸出、使用営業及び賃貸を禁じます。

ALTRON

株式会社アルトロン
〒141 東京都品川区西五反田2-10-8-8 F
TEL 03-3490-1682 FAX 03-3490-1510

©1992 ALTRON CORPORATION
©1991 Hi Tech Expressions
©1991 Turner Entertainment Co.,All Rights Reserved.
ファミリー コンピュータ・ファミコン™は任天堂の商標です。

任天堂 ファミリー コンピュータ™

FAMICOM FAMILY

トムとジェリー

TOM & JERRY™

ALTRON

ALT-5Y

このたびは、アルトロンのファミリーコンピュータ用カセット「トムとジェリー」をお買い上げいただきまして、まことにありがとうございます。ご使用になる前に、この取り扱い説明書をよくお読みいただき、正しい使用法でご愛用ください。なお、この取り扱い説明書は大切に保管してください。

使うときの約束

●カセットを交換するときは、かならず電源を切ってください。

●精密機器ですので、極端な温度条件下での使用や保管および強いショックをさけてください。また、絶対に分解しないでください。

●端子部に手を触れたり、水にぬらしたりしないでください。故障の原因となります。

●シンナー、ベンジン、アルコールなどの揮発油でふかないでください。

●ご使用後はACアダプタをコンセントから必ず抜いておいてください。

●ファミリーコンピュータにプロジェクションテレビ（スクリーン投影方式）を接続すると、残像現象（画面ヤケ）が生ずるため、接続しないでください。

●長時間ゲームをするときは、健康のため1時間ないし2時間ごとに10分から15分の小休止をしてください。

●テレビ画面からできるだけ離れてゲームをして下さい。

(注)このカセットを無断で複製すること、およびゲームの映像、内容等を無断で出版、上映、放送することを禁じます。

TOM & JERRY™

もくじ

ストーリー……3
ジェリーを動かすには……5
ハイテクニック……7
画面説明……9
基本ルール……10
アイテム紹介……11
ステージ紹介……13
ワンポイントアドバイス……19
敵キャラ紹介……21
トラップ紹介……22

STORY

　あのいじわるネコのトムと、いたずら好きなネズミのジェリーが繰り広げる痛快ＴＶアニメ「トムとジェリー」がファミコンゲームになって帰ってきた！　いつも肝心なところでドジをふみ、ジェリーを逃してしまうトム。だけど、どうやら今回はいつもと様子が違うようだ……。なんと、トムはジェリーをおびきよせるためにジェリーのおいっこのタッフィーをさらって隠しちゃったんだ！トムの仕掛けたワナや、敵の攻撃をかわすのは大変。タッフィーを救うには、君の助けが必要だ。タッフィーは君の助けを待っている！

「トムとジェリー」に登場する、ゆかいな仲間を紹介しよう！

ジェリー

このゲームの主人公。いたずら好きのかわいいネズミで、みんなのアイドルです。いつものようにトムの罠を見抜き、タッフィーを助け出せるのか。それともついにトムに捕まってしまうのか……。

トム

ジェリーを捕まえることばかり考えているネコ。でも、いつも最後のところでドジをふんでしまい、結局ジェリーに逃げられてばかり。しかし、どうやら今回の作戦には自信があるようですよ……。

タッフィー

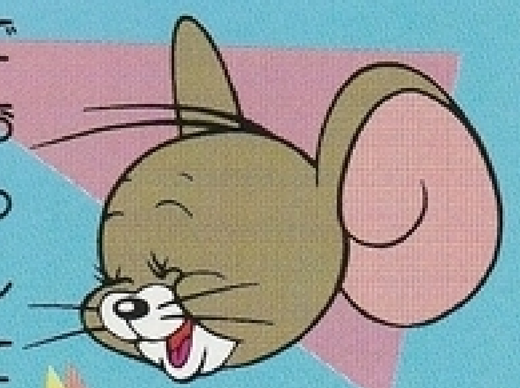

ジェリーのおいっこにあたる子ネズミです。つまり、ジェリーはタッフィーのおじさんにあたるわけ。今回トムに捕まってしまい、オリの中に閉じ込められてしまっています。早くタッフィーを助けてね。

ジェリーを動かすには………

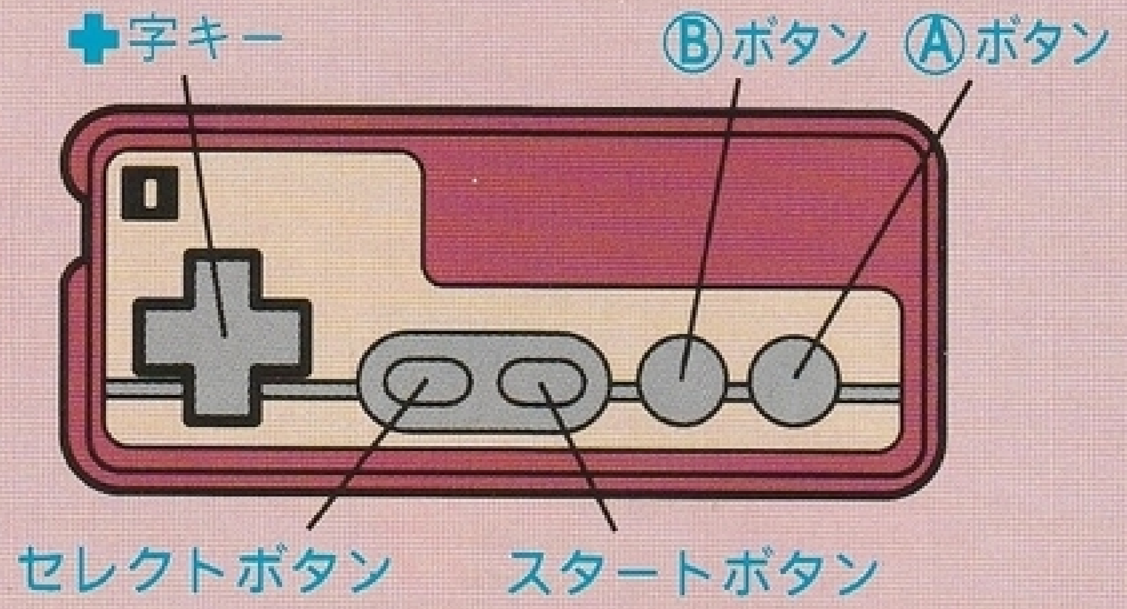

Aボタン

ジェリーがジャンプします。

Bボタン

セレクトボタンで選んだアイテムを使うことができます（アイテムを持っていないと、押しても何も起こりません。また、アイテムをセレクトボタンで選択していないときも同じです）。スタート時は、あめ玉を持っています（投げることで敵を攻撃することができます）。

セレクトボタン

ステージ内には様々なアイテムが落ちており、ジェリーがひろうことでこれらのアイテムを使うことができます。複数のアイテムを持っている場合は、このボタンを押して何を使うか選んでください。

スタートボタン

ゲームを始めるとき、またゲーム中にポーズしたいときに使います。

十字キーの使い方

ジェリー（プレイヤー）を上下左右に移動することができます。

上

パイプやはしごにつかまります。つかまっている最中にさらに上を押すと、今度はジェリーが上へ登っていきます。また、ネズミの穴に入るときにも使います。

左右

ジェリーが左右に動きます。

下

パイプやはしごを降りるときに使います。

※IIコントローラーは使いません。

特殊な操作方法

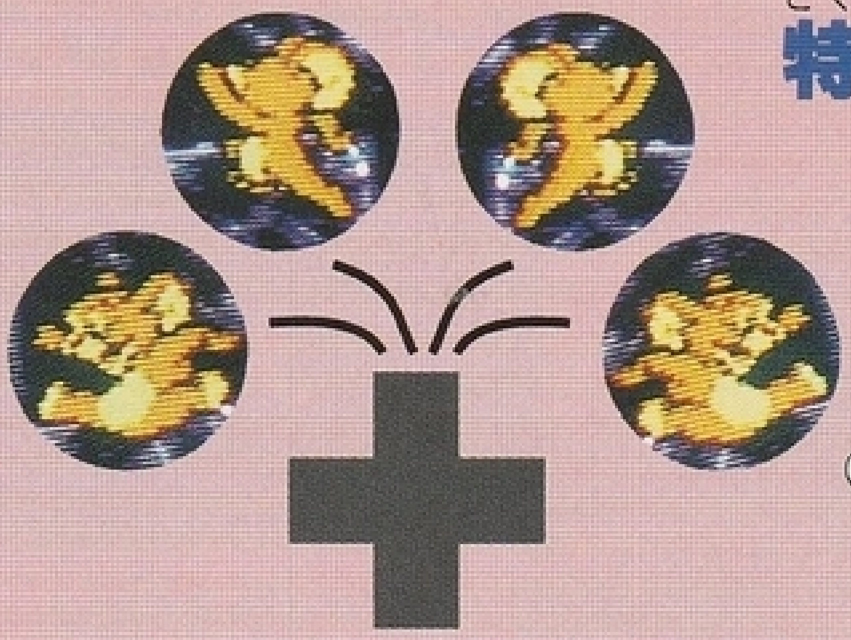

十字キーを左右に押しながらAボタンを押すと、ジェリーが左右にジャンプします。また、Aボタンを長く押すとより高くジャンプすることができます。

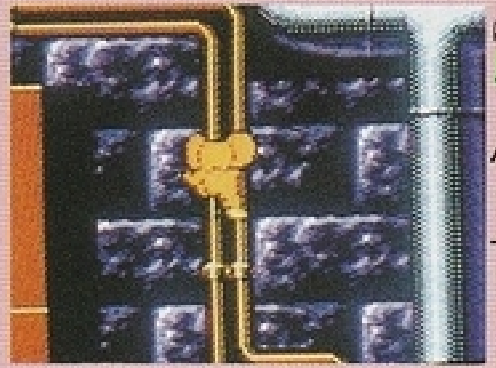

早く登るためのテクニック

パイプやはしごにつかまっているとき、上＋Aボタンだとより早く登れます。

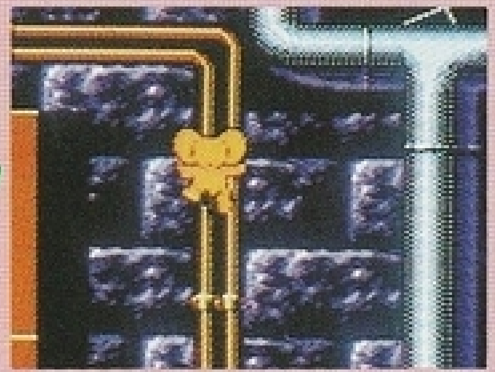

早く降りるときのテクニック

十字キーを下に入れることでパイプやはしごから降りれますが、降りる最中にAボタンを押すことでジェリーが落ちてより早く降りれます。

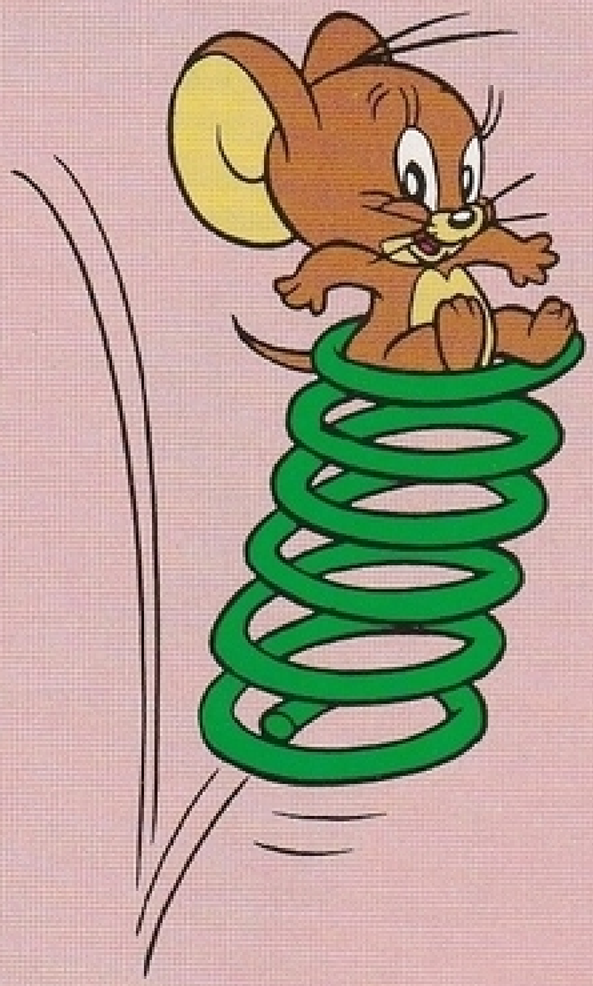

ハイテクニック

高い場所にいる敵キャラを倒せ！

ジャンプしながらあめ玉（ジェリーの武器）を投げると、より高い場所にいる敵を倒すことができます。ジェリーの攻撃範囲を覚えましょう。

落ちるとダメージ……

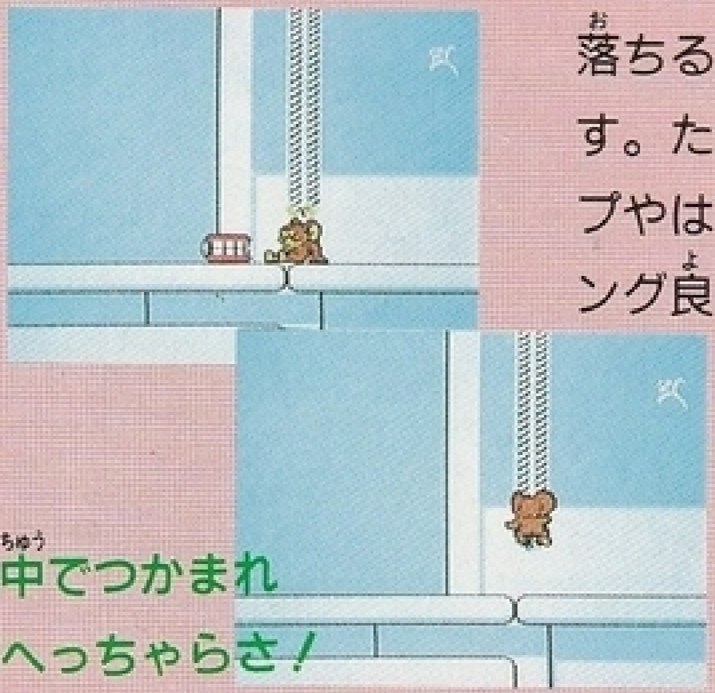

途中でつかまればへっちゃらさ！

ジェリーはあまりに高いところから落ちるとダメージを受けてしまいます。ただし、落ちている途中にパイプやはしごがあった場合は、タイミング良く十字キーを上に押すことでもう一度パイプやはしごにつかまることができます。かなり多用するテクニックのひとつです。

2段ジャンプ！

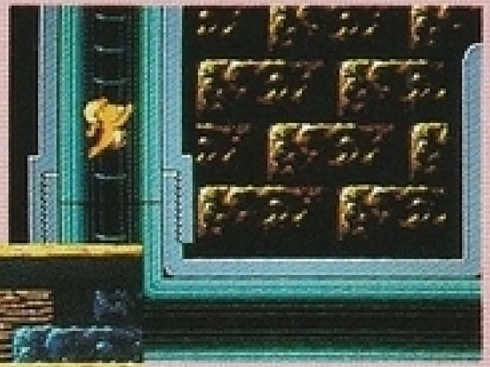

十字キーを左上、もしくは右上に押しながらジャンプすることでパイプやはしごを連続して渡ることができます。つねに上に押してジャンプするというのがポイント。

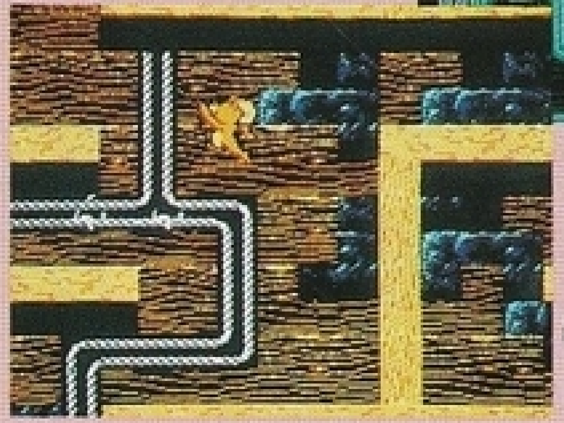

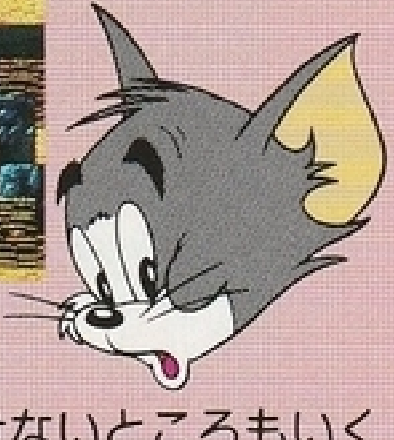

アイテムの使いどころを考えて

場所によってはアイテムを使わないと行けないところもいくつかあるはずです。マップのつながりをよく考えて、行けるところはもうないかどうか確かめてみましょう。

つかまる位置も重要だ

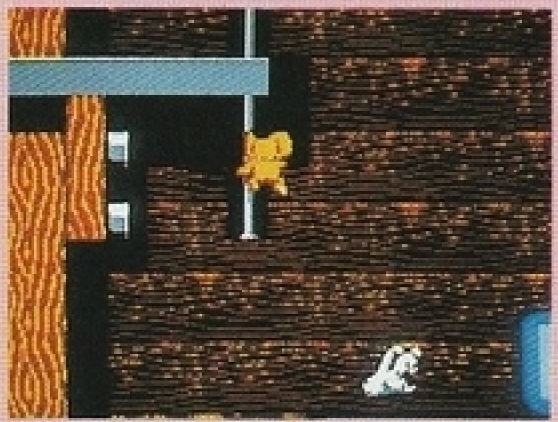

パイプやはしごにつかまるとき、いつもまん中につかまっていませんか？左右どちらかに寄ってつかまることで、行けそうにない場所も2段ジャンプで行けることがあります。

画面説明

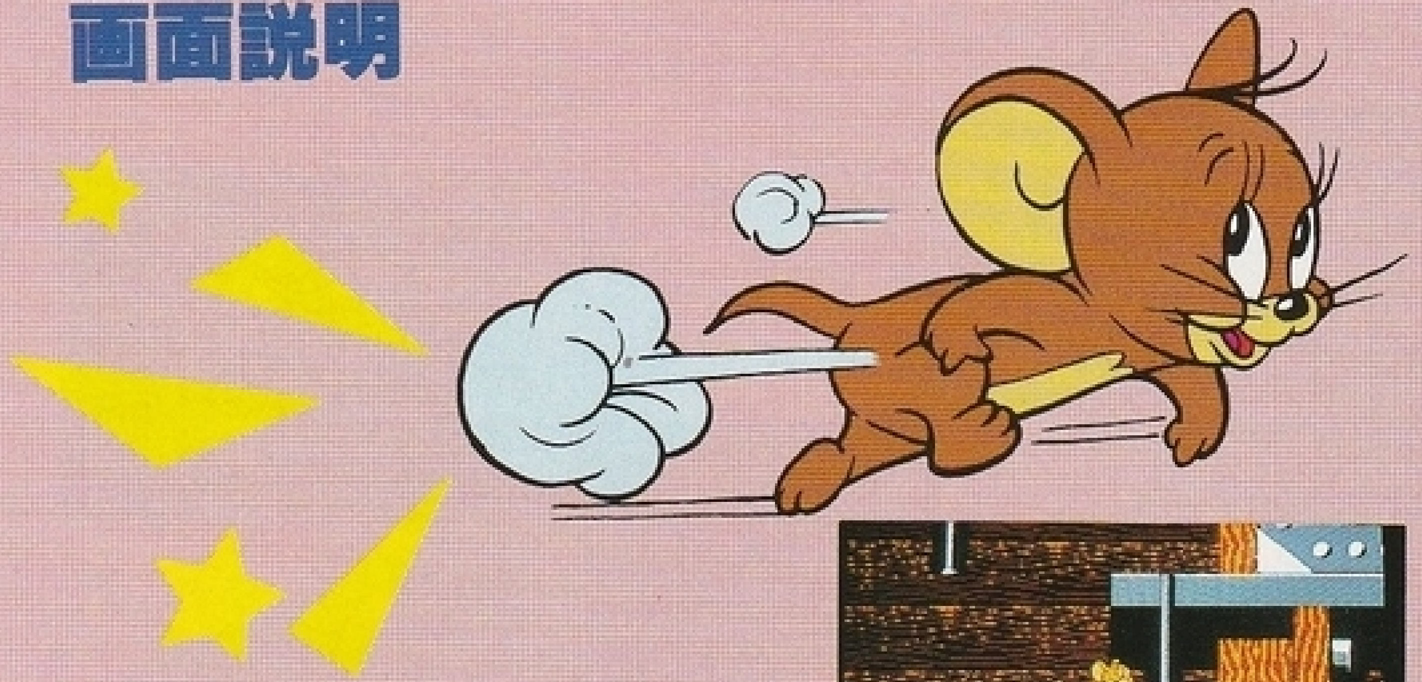

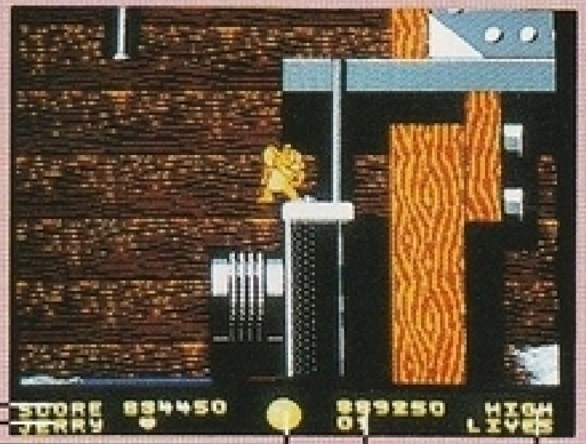

スコア

ジェリーの残りライフ

（通常は3つです）

現在使っているアイテム

（セレクトボタンで選ぶことができます）

ジェリーの残り数

（ゼロになるとゲームオーバーです）

現在のハイスコア

（電源を切るとハイスコアは消えてしまいます）

ジェリーのライフは大きいチーズを取ることで回復します。

（ただし、最高ライフ数は3つ）

ジェリーの残り数は、スコアが30000点ごとに1匹増えます。

（最高9匹まで残り数は増えます）

基本ルール

ジェリーが敵キャラにぶつかると、ライフがひとつずつ減ってしまいます。ライフがすべてなくなると、残り数が一匹減ってしまいます。くれぐれも残りライフには注意しましょう。

ジェリーの残り数がなくなったら、ゲームオーバーです。

各エリアをクリアするには、マップのどこかにあるゴールにたどりつかなければなりません。

ゴール地点はひと目見ただけではわからないようになっているので、実際にその場所に行ってゴールできるかどうか確かめる必要があります。クリアの条件は、①マップのすみ（右上や右下、左上や左下）に行く②ねずみの穴に入る（穴の前で十字キーを上に押す）のどちらかです。大変ですが、がんばってゴールを探しましょう。

アイテム紹介

ステージのあちこちに置かれている様々なアイテム。ここでは、セレクトボタンで選ぶことのできるアイテムを紹介しよう／

取るだけで効果を発揮するアイテム

あめ玉

ジェリーが最初から持っている武器。一番よく使われるアイテム。

モスボール

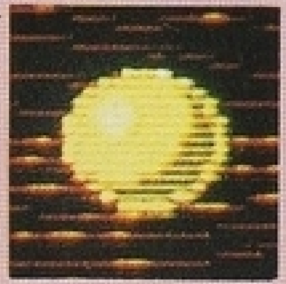

パワーアップ版あめ玉。大きくて敵に当たりやすい。取るだけで効果を発揮するアイテム

バブルガム

使うと風船がジェリーを包みジャンプでも届かない高い場所に行けるようになります。ただし敵や天井にあたったり一定時間たつと割れてしまいます。２回しか使えません。

包丁

左右にいる敵を攻撃できます。30回しか使えません。

ドリル

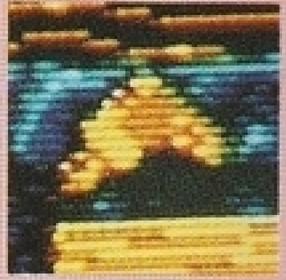

カベに穴を開けます。開く場所は限られています。

コップ

火を消したいときに使います。

ハンマー

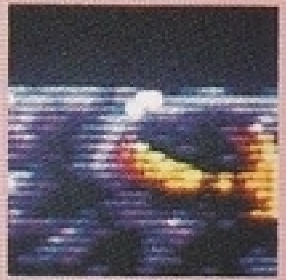

威力のある武器。射程が短いのが唯一の弱点です。

チーズ

ステージをクリアしたときに取ったチーズの数×250点のボーナスが入ります。たくさん取っちゃおう！

大きいチーズ

ジェリーのライフがひとつ回復します（ただし、ライフが満タンだととっても何も起こりません）。

パワーインク

取るとジェリーの体が点滅して、10秒間だけ無敵になります。無敵時間が切れる寸前に注意してください。

カ　ギ

ステージ５－２をクリアするために必要なアイテム。これを持ってマップの右上に行けばクリアとなります。

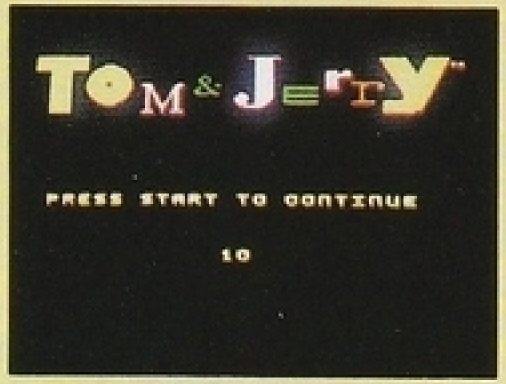

コンティニューについて

ゲームオーバーになると、画面は「プレイヤーがゲームを続ける（コンティニューする）かどうか」を聞いてきます。タイムがゼロになる前にスタートボタンを押せば、ゲームオーバーになったステージの最初から再び始めることができます（ただしそれまでのスコア、いままでに取ったアイテムは全部なくなってしまいます）。

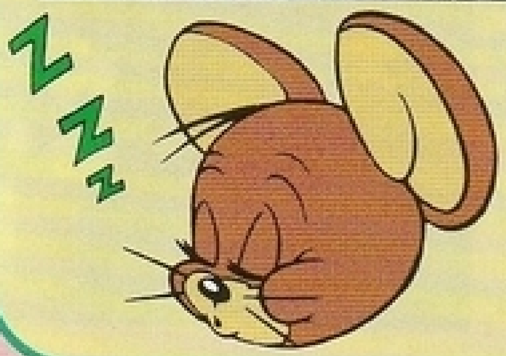

ステージ紹介

このゲームは全5ワールド、15ステージの構成となってます（各ワールドがそれぞれ3つのステージにわかれているのです)。各ワールドの1、2ステージは敵を倒しながらゴールを探すのが目的です。 また､ステージ3には必ずトムとの対決シーンが用意されています。ちなみにトムは、何度か武器でダメージを与えないと倒せません。

ワールド1

ステージ1 地下室

さあ、ついにジェリーの大冒険の始まりだ。まずはパイプをうまくつたって、右上のゴールへと進んで行こう。

ステージ2 水道パイプ

かたつむりやザリガニがジェリーの行く手をふさいでいるぞ。あめ玉攻撃で動きが止まった瞬間に通り抜けること！

ステージ3 貯水タンク

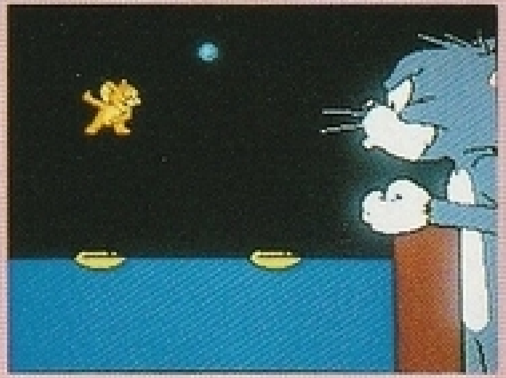

各ステージのエリア3は、トムとの対決が待っている。水の中に落ちないように足場をうまく使って、トムを倒そう！

ワールド2

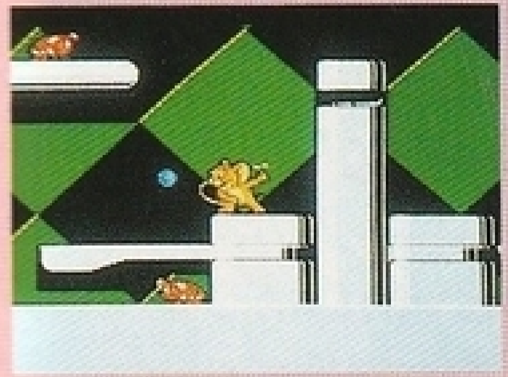

ステージ1 キッチン

水道管を抜け出たトムを待っていたのは、料理を作ったりする台所だった。でも、お皿の上にはゴキブリがうようよ……。

ステージ2 木の丸太

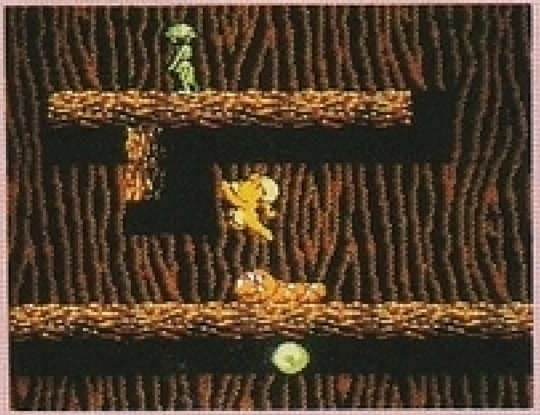

台所から外に出て庭へ出たジェリー。木を登って家の2階へ進もう。赤イモムシをうまく利用しないと上へは行けないぞ。

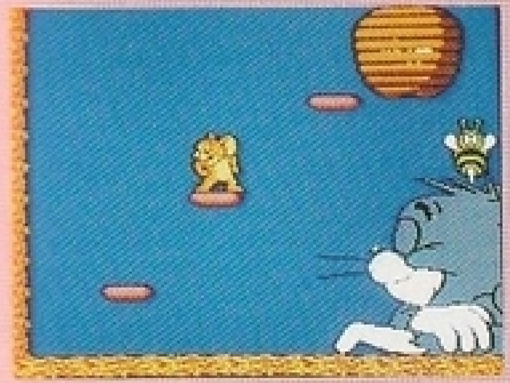

ステージ3 木の大枝

おやおや、トムがのんきに木の上で昼寝をしているぞ。トムの上にあるハチの巣を攻撃して、ハチにトムを刺させよう。

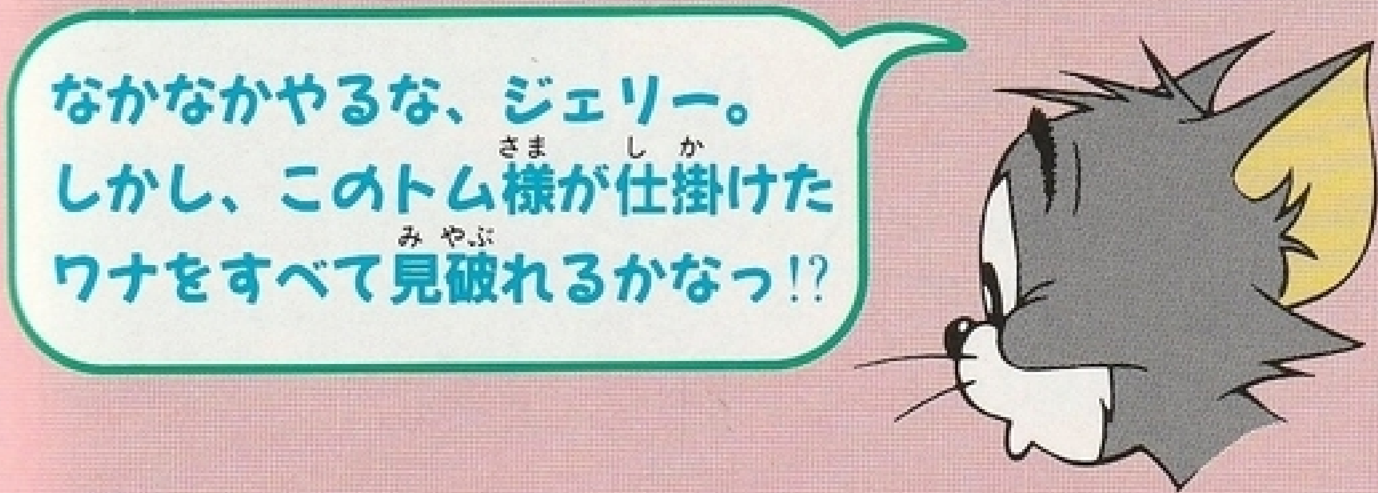

ワールド3

ステージ1 屋根上

木の上での戦いだ。リスの出すどんぐりは、3回に一度大きく跳ねたところを通り抜けるのが一番。枯れ葉がジャマっ!

ステージ2 煙突

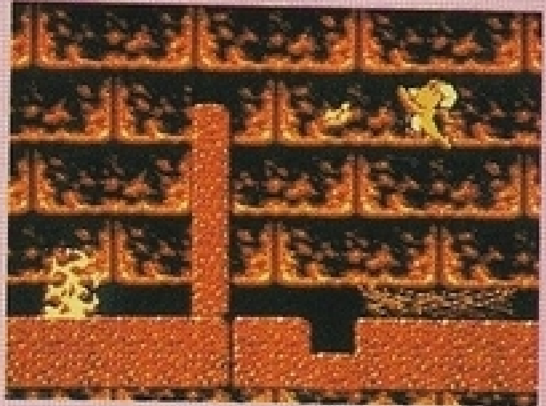

レンガの中は、なぜか火がごうごうと燃えさかっている。そう、ここは暖炉の中なんだよね。コップを使って火を消そう。

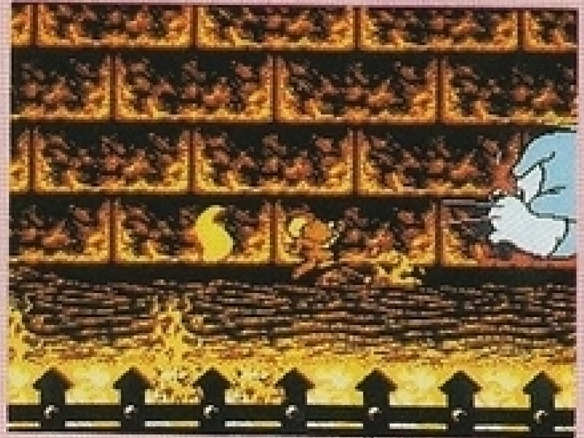

ステージ3 暖炉

なぜか暖炉の中でトムと対決。下から突然出てくる火にさえ注意すれば、ラクにトムを倒すことはできるはずだ。

ワールド4

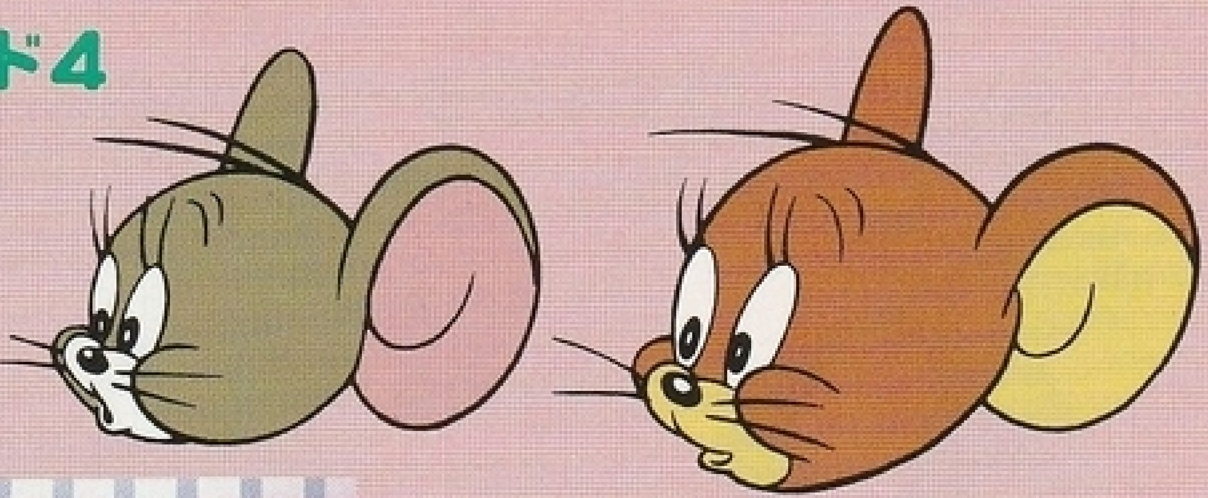

ステージ1 応接間

やってきました応接間。 ステレオやゲームマシンがあるんだ。右下にあるネズミの穴がゴールなんだけど、行けるかな。

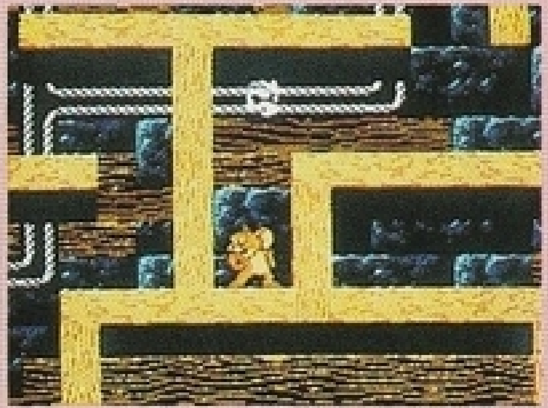

ステージ2 壁の中

ネズミの穴の中は危険がいっぱい。むき出しの配線に触れると感電しちゃうのだ。ドリルで木に穴を開けてガンガン進もう。

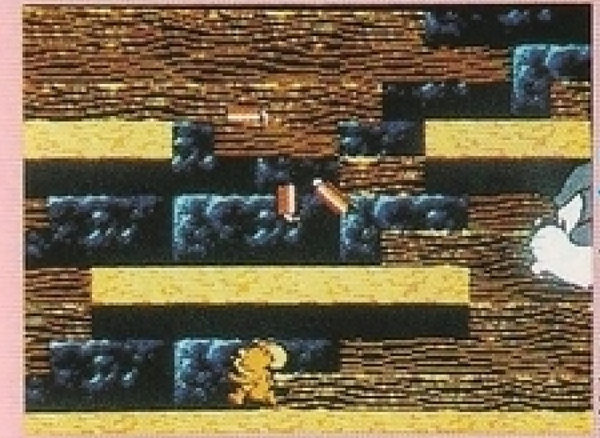

ステージ3 トム

ダイナマイトをどんどん投げてくるトムとの対決。トムが次に出てくる場所を予想しないと、かなり苦労するハメに。

ワールド5

ステージ1 バスルーム

舞台は一転して風呂場の中。シャンプーを踏み台にして上へ登って行こう。せっけんに乗ってもすべらないのでご安心を。

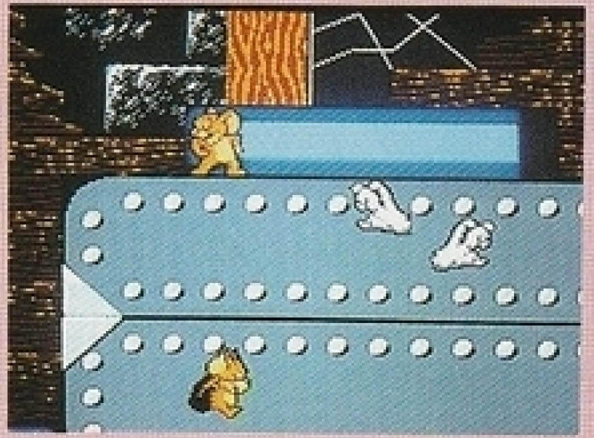

ステージ2 屋根裏

こわーいオバケが登場。左上にあるカギを取らないと、右上のゴール地点に行ってもクリアできないようになっている。

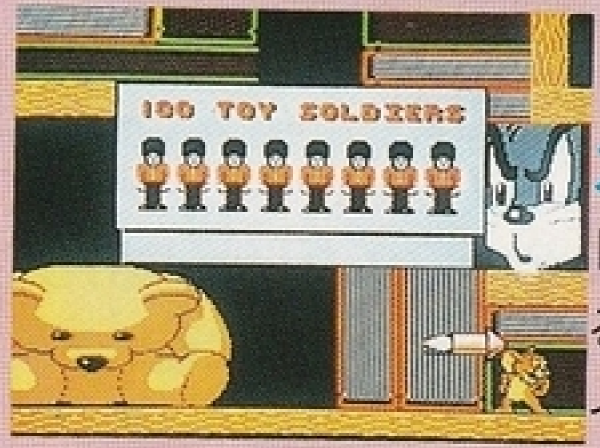

ステージ3 最後の対決

トムが本棚のすき間から手を伸ばしてくるぞ！　トムの持っているロケットミサイルをよけつつ、あめ玉で連続攻撃だ！

ジェリーとタッフィーの運命は、キミの腕にかかっている!!

ここに紹介した全5ワールド・計15のステージをすべてクリアーすれば、タッフィーを助け出すことはできるはず。「先のステージに進めないよ〜！」なんて困っている人は、とにかく各ステージのマップを覚えることから始めよう。

そのほかにもまだまだヒミツが……

バブルガムを使って一気にクリア!!

バブルガムのアイテムを使うと、あっという間にクリアすることができるエリアがあるらしい。さて、それはどのエリアかな？

ワンポイントアドバイス

どうやって進めばいいのかわからないっ！　という人のためにルートの線にそって進めばクリアすることができるぞ。最初は難しいかもしれないけど、がんばれば絶対にクリアできる！

下にのせたマップはステージ1のエリア1。つまり、ここが一番最初のマップなんだ。このマップの場合は左下がスタート地点、右上がゴール地点となっている。この入り組んだルートを見てもわかるように、各エリアのマップはかなり広い。ゴールまでのコースをしっかり覚えておかないと、自分が今どこにいるのかはすぐわからなくなってしまうぞ。また、アイテムの出現位置はもちろん、画びょうなどのワナの出現場所を知ることも大切だ。足場がどこにあるのか、どう動けば先に進めるのかを、実際に何度も冒険して頭の中にたたき込んでしまおう。必ず道は開けるからね。

○**大きいチーズ**　ライフポイントが1つ回復　○**ハンマー**　たたけば強力な武器になる

○**バブルガム**　普通のジャンプでいけないところに浮かんでいける

敵キャラ紹介

ジェリーをジャマする敵キャラの一部をここで紹介しよう！

こうもり

どんぐり

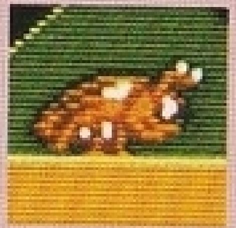

ゴキブリ

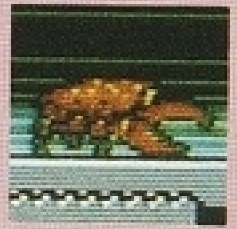

ザリガニ

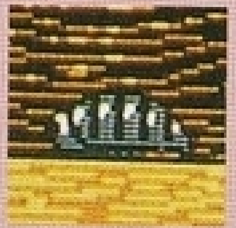

だんごむし

リス

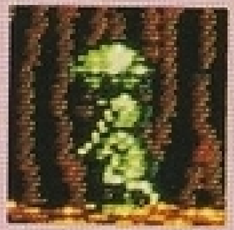

アリ

入れ歯

ブリキの兵隊

おばけ

かたつむり

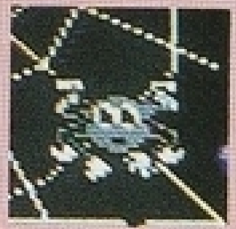

くも

トラップ紹介

がびょう

ふれるとダメージをうけて1ダメージ。小ジャンプでよけよう。

ポップコーン

フライパンから飛び出るポップコーン。よけて通れるかな？

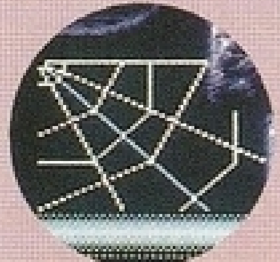

くものす

ここに入り込むとジェリーの動きが遅くなってしまうのだ。

スパーク

配線コードを往復運動している火花。タイミングよく通りぬけよう。

炎

炎がはげしく燃えているときは無理に飛び越そうと思わないこと！

水てき

突然ジェリーの頭上に降ってくる水てき。画面のうえに注意。

特殊な仕掛け

赤いもむし

上にのっかると大ジャンプができる。ステージ2-2で登場。

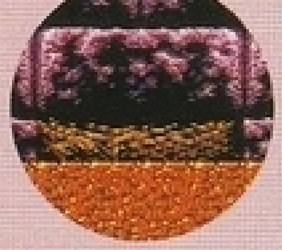

とりの巣

とりの巣の上にジャンプでのっかると、さらに大きなジャンプをすることができる。